

クボタディーゼルエンジン

KUBOTA DIESEL ENGINE

純正部品表

ILLUSTRATED PARTS LIST

V1505-E2B-WDDE-1

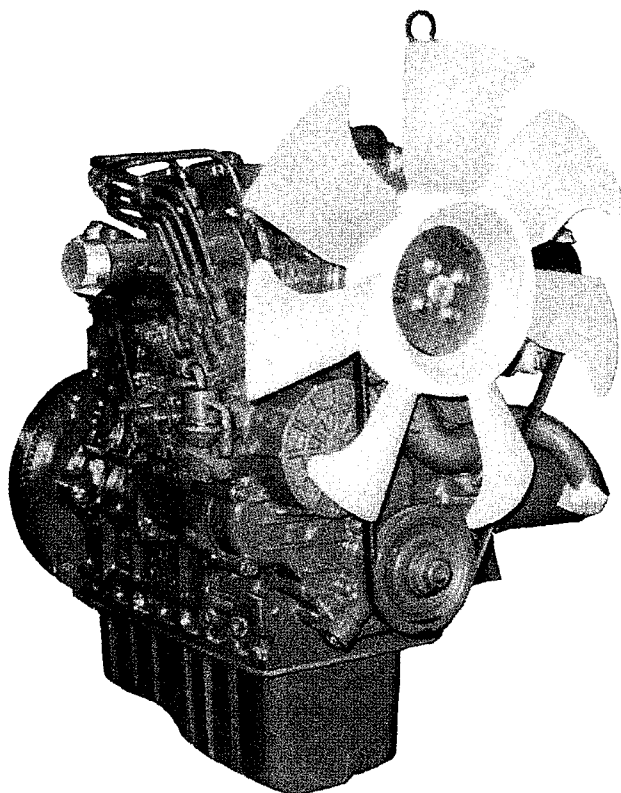

型 式 名	備 考
V1505-E2B-WDDE-1	デンヨー(株)向, 溶接機(DCW-480ESW)搭載用

2008年10月初版
OCT.2008

部品表番号
CODE No.

07909-C3976

Kubota

— お 願 い —

1. 部品ご注文の際には、
 - ①弊社所定の注文書をご使用ください。
 - ②注文書には、型式・品番・品名・数量・機械番号をご明記願います。
2. 部品は必ずクボタ純正部品をご使用願います。
(市販の類似品を使用されると早期破損などの原因となります。)

— 部品表のご使用について —

1. 集録型式に対し、以下の様にそれぞれを表示してあります。

①互換性の記号または変更番号

○互換性の記号は新部品側に表示してあります。

記号	変更番号	表 示 の 意 味	
↔	2	新旧部品兼用可	(互換性あり)
≠	3	新旧部品兼用不可	(互換性なし)
←	4	新部品は旧部品に兼用可	(互換性なし)
→	5	旧部品は新部品に兼用可	(互換性なし)

②実施機番の表示

○数量欄に新旧兼用不可部品と追加・廃止部品の実施機番を記載してあります。

表示の機番	表 示 の 意 味
～15000	○変更前(旧)の部品が表示機番迄使用されている。 ○変更により廃止された部品が表示機番迄使用されている。
15001～	○変更後(新)の部品が表示機番から使用されている。 ○追加採用の部品が表示機番から使用されている。

エンジン機番

7 J 0001

7 K A001

↑ ↑ ↑
4桁の数字, またはアルファベットと3桁の数字(開始0001～最大Z999)
アルファベット(生産月を表示)

生 産 月	1	2	3	4	5	6	7	8	9	10	11	12
	A,B	C,D	E,F	G,H	J,K	L,M	N,P	Q,R	S,T	U,V	W,X	Y,Z

数字またはアルファベット(生産年を表示)

生 産 年	1998	1999	2000	01	02	03	04	05	06	07	08	09	10	11
	W	X	Y	1	2	3	4	5	6	7	8	9	A	B

③タイトルまたは備考欄

○必要と思われる事項を注記してあります。(例. オーバーサイズ, アンダーサイズ等)

- ④イラスト欄に、●印のマークまたは備考欄中☆印のマークがある部品は、
単体販売不可部品です。

2. 本部品表は改良のため予告なく変更することがあります。

■集録型式

型 式 名	製品コードNo.	備 考
V1505-E2B-WDDE-1	1G349-18000	デンヨー(株)向, 溶接機(DCW-480ESW)搭載用

■使用色

色 名	スポットカラー S	スポットカラー	ラッカー (1K缶)	ラッカー (4K缶)	スーパーラッカー (4K缶)	スーパーラッカー (16K缶)
青色9号	07935-60027	07935-50027	07913-01051	07913-04051	07913-44051	07913-16001

NOTICE

This Parts List is for the following purposes.

1. When ordering parts, check with this Parts List to confirm the part number and the name of parts.
2. When making repairs, refer to the illustrations in this Parts List.
3. This Parts List is subject to change without notice.

INSTRUCTIONS

Fig. No. Represents No. corresponding to each group name.

Components The components of an assembly are identified by a bracket of dotted lines.

Point Indicates that the parts is not sold independently.

The assembly containing the part needs to be ordered.

REF. No. Reference numbers are assigned to parts in the illustration. The code number of a part in the illustration can be identified by referring to the same reference number in the parts list.

Model name The name of the basic model is indicated in this column. Other applicable models are indicated on the "REMARKS" column.

ENGINE MODEL	CODE No.	REMARKS
V1505-E2B-WDDE-1	1G349-18000	DCW-480ESW (SET ENGINE)

S. No. Indicates a group of serial numbers to which a design change is applied.
(serial No.)

I. C. Indicates the interchangeability of parts due to design change.
(interchangeability)

..... ← indicates that a new part can replace an old part, but not vice versa.

..... ≠ indicates that the new and old parts are not interchangeable.

..... ↔ indicates that the new and old parts are interchangeable.

REMARKS In this column, enter other applicable model names, dimensions and other special items.

目 次

〔V1505-E2B-WDE-1〕

0001	クランクケース	1
0002	オイルパン	2
0003	シリンダヘッド	3
0004	ギヤーケース	4
0005	ヘッドカバー	5
0006	オイルフィルタ	6
0007	オイルゲージ	7
0100	メインベアリングケース	8
0101	カム軸・アイドル軸	9
0102	ピストン・クランク軸	10
010301	フライホイール	12
010302	フライホイール〔オプション〕	13
0105	フューエルカム軸・ガバナ軸	14
0180	アイドルリング制限装置	15
0201	停止ソレノイド	16
0202	燃料噴射ポンプ	17
0205	速度調整板	18
0206	ノズルホルダ・グロープラグ	19
0207	ノズルホルダ分解	20
0212	フォークレバー (ガバナ)	21
0300	燃料フィルタ	22
0301	燃料ポンプ (機械式)	23
0400	ダイナモ・プーリ	24
0401	ダイナモ分解	25
0404	スタータ	26
0405	スタータ分解	27
0406	オイルスイッチ・水温センサ・プラグ	28
0500	ウォータフランジ・サーモスタット	29
0501	ウォータポンプ	30
0503	ウォータパイプ	31
0504	冷却ファン	32
0600	バルブ・ロッカアーム	33
0601	吸気マニホールド	34
0602	排気マニホールド	35
0800	グローランプ・タイマ	36
0801	スタータスイッチ	37
0808	付属品・サービス部品	38
0809	銘板・取扱説明書	39
090001	ガスケットキット (上)〔オプション〕	40
090002	ガスケットキット (下)〔オプション〕	41
0901	メタルキット〔オプション〕	42
0903	ピストンキット〔オプション〕	43
■	品番索引	44

CONTENTS

[V1505-E2B-WDDE-1]

0001	CRANKCASE	1
0002	OIL PAN	2
0003	CYLINDER HEAD	3
0004	GEAR CASE	4
0005	HEAD COVER	5
0006	OIL FILTER	6
0007	DIPSTICK AND GUIDE	7
0100	MAIN BEARING CASE	8
0101	CAMSHAFT AND IDLE GEAR SHAFT	9
0102	PISTON AND CRANKSHAFT	10
010301	FLYWHEEL	12
010302	FLYWHEEL [OPTION]	13
0105	FUEL CAMSHAFT AND GOVERNOR SHAFT	14
0180	IDLE APPARATUS	15
0201	STOP SOLENOID	16
0202	INJECTION PUMP	17
0205	SPEED CONTROL PLATE	18
0206	NOZZLE HOLDER AND GLOW PLUG	19
0207	NOZZLE HOLDER (COMPONENT PARTS)	20
0212	FORK LEVER (GOVERNOR)	21
0300	FUEL FILTER	22
0301	FUEL PUMP (MECHANICAL)	23
0400	DYNAMO AND PULLEY	24
0401	DYNAMO (COMPONENT PARTS)	25
0404	STARTER	26
0405	STARTER (COMPONENT PARTS)	27
0406	OIL SWITCH/THERMOMETER AND PLUG	28
0500	WATER FLANGE AND THERMOSTAT	29
0501	WATER PUMP	30
0503	WATER PIPE	31
0504	FAN	32
0600	VALVE AND ROCKER ARM	33
0601	INLET MANIFOLD	34
0602	EXHAUST MANIFOLD	35
0800	GLOW LAMP AND TIMER	36
0801	STARTER SWITCH	37
0808	ACCESSORIES AND SERVICE PARTS	38
0809	LABEL AND OPERATOR'S MANUAL	39
090001	UPPER GASKET KIT [OPTION]	40
090002	LOWER GASKET KIT [OPTION]	41
0901	METAL KIT [OPTION]	42
0903	PISTON KIT [OPTION]	43
■	NUMERICAL INDEX	44

0001

クランクケース
CRANKCASE

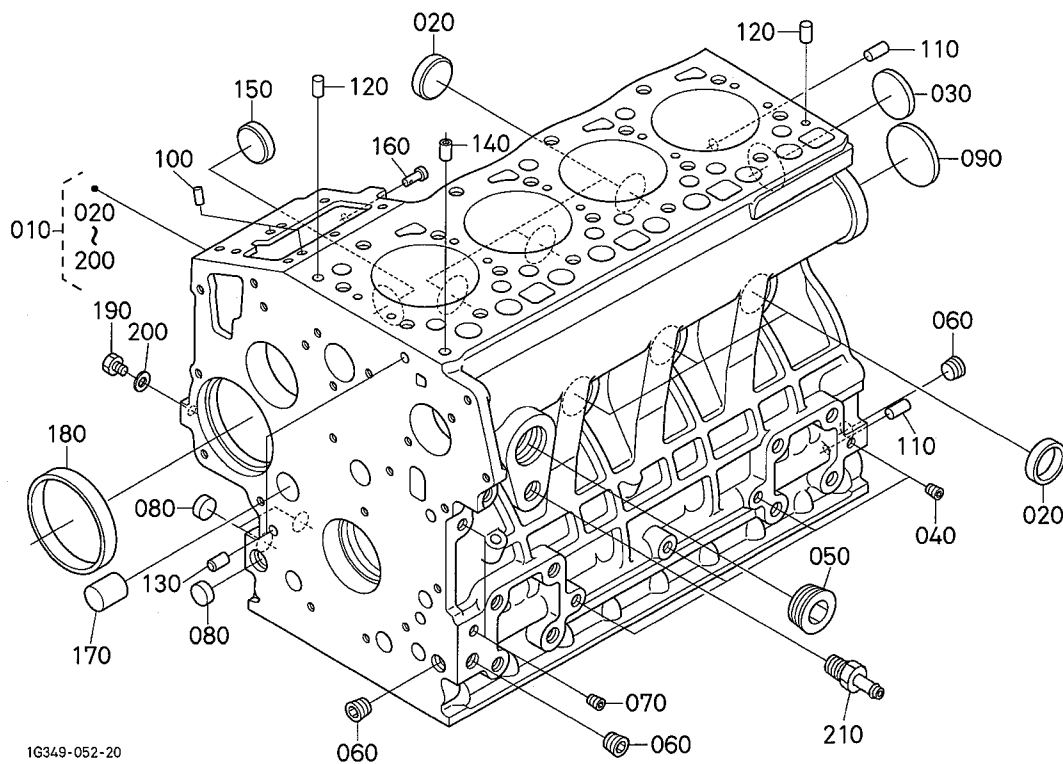

A: V1505-E2B-WDDE-1

図番 REF. No.	品番 PART No.	部品名称	PART NAME	数量 Q'TY/S. No.		互換性 I. C.	備考 REMARKS
				A	B		
010	1G090-0101-2	クランクケース, コンブ	COMP. CRANKCASE	1	-		
020	15451-9627-0	ワンガタプラグ	CAP, SEALING	6	-		
030	15221-0349-0	ワンガタプラグ	CAP, SEALING	1	-		
040	15261-9601-0	プラグ (M8 テーパ)	PLUG	4	-		
050	16683-9602-0	プラグ (PT1)	PLUG	1	-		
060	16241-9601-0	プラグ	PLUG	3	-		
070	15521-9602-0	プラグ (R1/8)	PLUG	2	-		
080	17391-9616-0	バルチプラグ	PLUG, EXPANSION	3	-		
090	16271-9616-0	バルチプラグ	PLUG, EXPANSION	1	-		
100	05012-00508	ハイコウピン	PIN, STRAIGHT	2	-		
110	05012-00814	ハイコウピン	PIN, STRAIGHT	2	-		
120	05012-00610	ハイコウピン	PIN, STRAIGHT	2	-		
130	15231-3396-0	パイプピン	PIN, PIPE	2	-		
140	16241-3365-0	パイプピン	PIN, PIPE	1	-		
150	16241-9626-2	プラグ (フューエルカムシク)	PLUG	1	-		
160	16221-5628-0	ピン (スタートスプリング)	PIN, START SPRING	1	-		
170	16282-9601-0	プラグ	PLUG	1	-		
180	16271-5535-0	ガバナキヤブツシュ	BUSH, GOVERNOR GEAR	1	-		
190	15221-3361-0	プラグ	PLUG	1	-		
200	15021-3366-0	パツキン	GASKET	1	-		
210	15847-7313-0	ドレーンパイプ ツギテ	JOINT, DRAIN PIPE	1	-		

↔ Interchangeable; ≠ not interchangeable; ← new for old; → old for new

0002 オイルパン OIL PAN

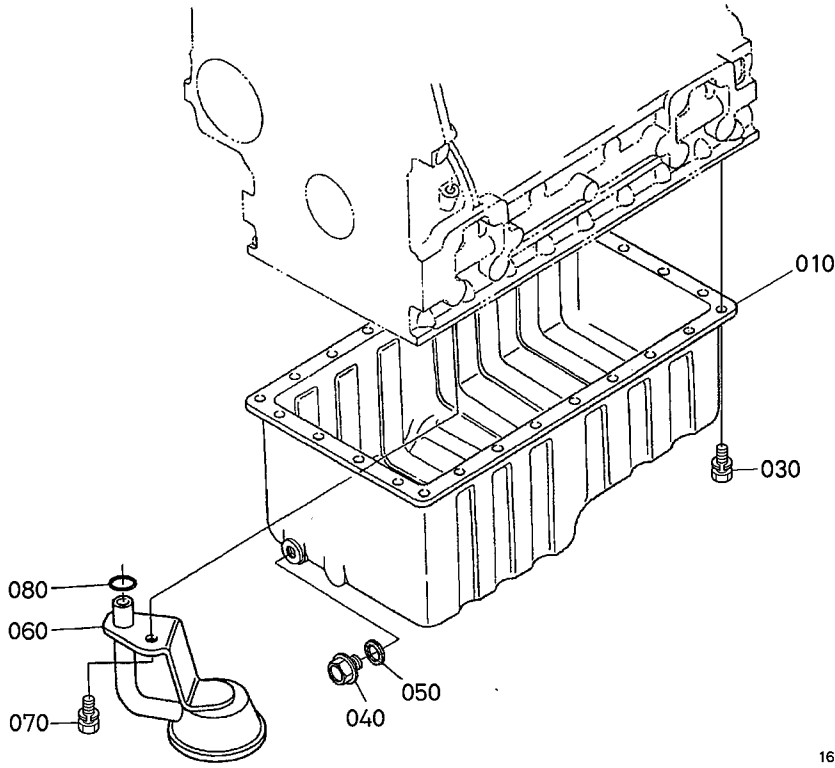

16283-001-26

A:V1505-E2B-WDDE-1

図番 REF. No.	品番 PART No.	部品名称	PART NAME	数量 Q'TY/S. No.		互換性 I. C.	備考 REMARKS
				A	B		
010	16282-0150-0	オイルパンコンブ	COMP. OIL PAN	1	-		
020	----	ブランク	BLANK	-	-		
030	01023-50614	ボルト	BOLT	26	-		
040	13901-3375-0	ドレンプラグ	PLUG, DRAIN	1	-		
050	6C090-5896-0	ガスケット(ドレン, オイルパン)	GASKET	1	-		
060	16226-3211-4	フィルタ(1, オイル)	FILTER, OIL	1	-		
070	04814-00160	Oリング	O RING	1	-		
080	01123-60816	ボルト	BOLT	1	-		

0003

シリンダヘッド
CYLINDER HEAD

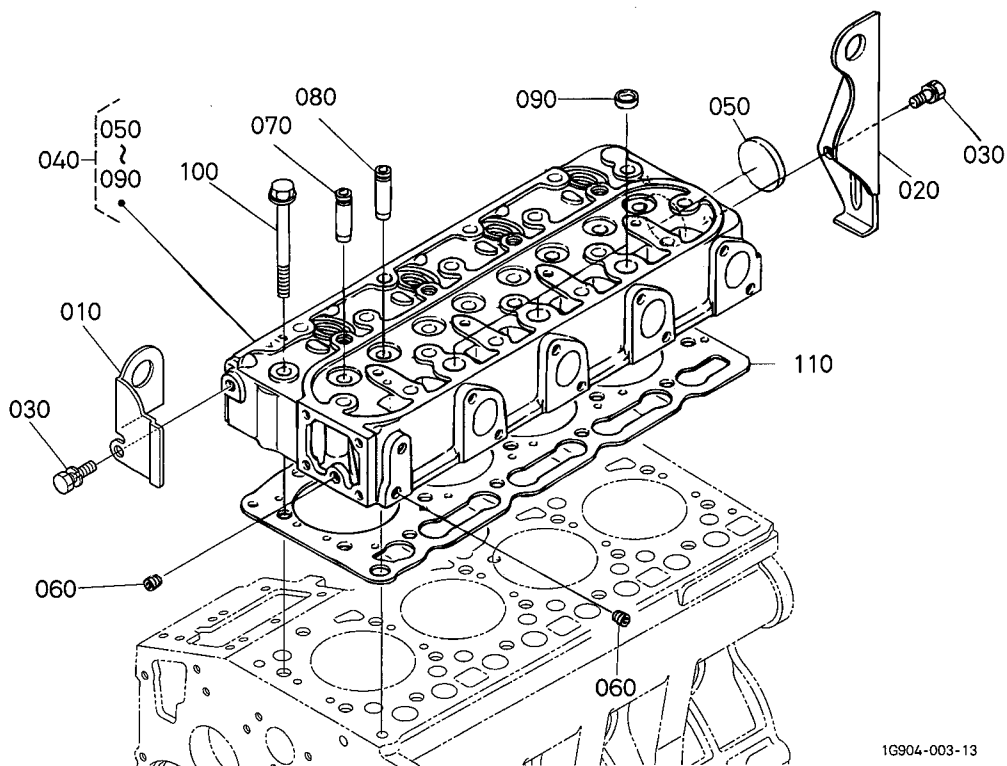

A:V1505-E2B-WDDE-1

図番 REF. No.	品番 PART No.	部品名称	PART NAME	数量 Q' TY/S. No.		互換性 I. C.	備考 REMARKS
				A	B		
010	16241-0175-3	エンジンフック	HOOK, ENGINE	1	-		
020	16241-0177-0	エンジンフック2	HOOK, ENGINE	1	-		
030	01123-60814	ボルト	BOLT	2	-		
040	1G092-0304-4	シリンダヘッド, サブアッシ	ASSY CYLINDER HEAD	1	-		
050	15321-9626-0	ワンガタプラグ	CAP, SEALING	1	-		
060	15261-9601-0	プラグ (M8 テーパ)	PLUG	2	-		
070	16261-1354-0	ガイド (インレットバルブ)	GUIDE, INLET VALVE	4	-		
080	16261-1356-0	ガイド (エキゾーストバルブ)	GUIDE, EXHAUST VALVE	4	-		
090	15261-0337-0	ワンガタプラグ	CAP, SEALING	3	-		
100	16241-0345-0	ヘッドボルト	BOLT, CYLINDER HEAD	18	-		
110	16394-0331-0	ガスケット (シリンダヘッド)	GASKET, CYLINDER HEAD	1	-		

↔ Interchangeable; ≠ not interchangeable; ← new for old; → old for new

0004

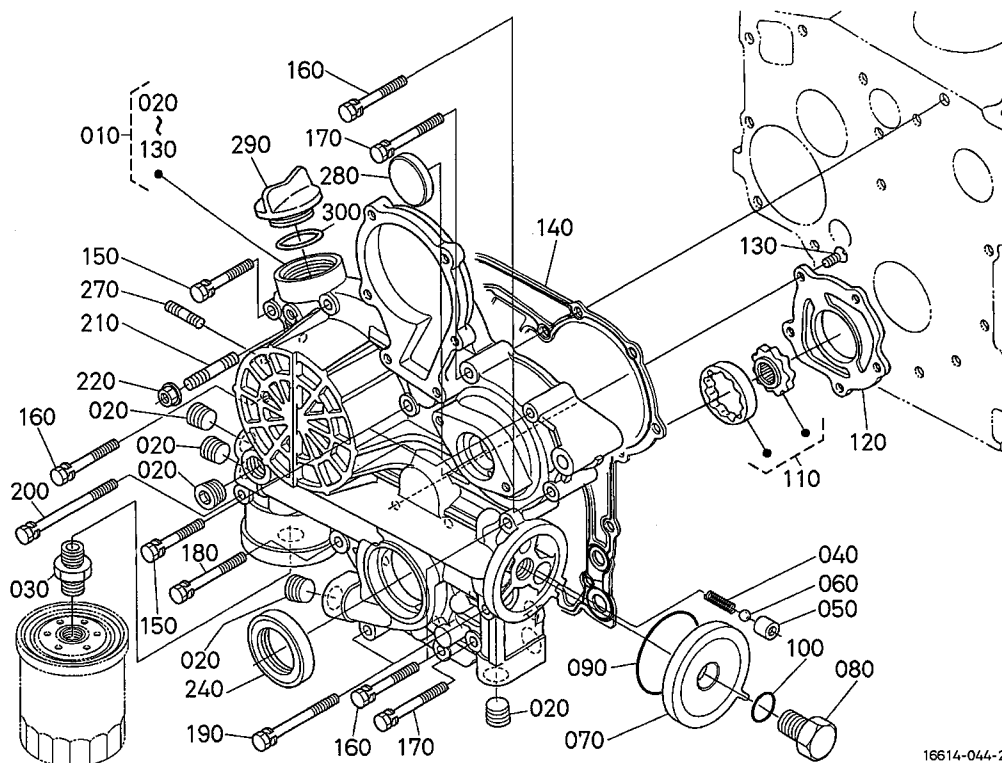
ギヤケース
GEAR CASE

A:V1505-E2B-WDDE-1

図番 REF. No.	品番 PART No.	部品名称	PART NAME	数量 Q'TY/S. No.		互換性 I. C.	備考 REMARKS
				A	B		
010	16239-0402-2	ギヤケース,コンブ	COMP. CASE, GEAR	1	-		
020	16241-9602-0	プラグ (R3/8)	PLUG	5	-		
030	15241-3229-0	カンツギテ	JOINT, PIPE	1	-		
040	16241-3695-0	スプリング	SPRING	1	-		
050	16241-3693-0	バルブシート	SEAT, VALVE	1	-		
060	07715-00201	コウキユウ	BALL	1	-		
070	16259-3288-2	カバー	COVER	1	-		
080	16259-3290-0	ボルト	BOLT	1	-		
090	04814-50600	Oリング	O RING	1	-		
100	04814-00150	Oリング	O RING	1	-		
110	16241-3507-0	オイルポンプロータアツシ	ASSY ROTOR, OIL PUMP	1	-		
120	16259-3513-2	オイルポンプカバー	COVER, OIL PUMP	1	-		
130	16241-9312-0	サラコネジ	SCREW, CSK-HD	5	-		
140	16264-0413-2	ガスケット (ギヤケース,NA)	GASKET, GEAR CASE	1	-		
150	01023-50645	ボルト	BOLT	3	-		
160	01023-60650	ザガネツキボルト	BOLT	4	-		
170	01023-50655	ボルト	BOLT	2	-		
180	15841-9104-0	ボルト	BOLT	1	-		
190	16241-9104-0	ボルト (M6X68)	BOLT	2	-		
200	16259-9104-0	ボルト (M6X82)	BOLT	1	-		
210	16245-9153-0	スタッド	STUD	1	-		
220	02751-50060	フランジナット	NUT, FLANGE	1	-		
230	----	ブランク	BLANK	-	-		
240	16259-0421-0	オイルシール	SEAL, OIL	1	-		
250	----	ブランク	BLANK	-	-		
260	----	ブランク	BLANK	-	-		
270	16245-9154-0	スタッド	STUD	2	-		
280	16264-8334-2	カバー (アワメ-タギヤケース)	COVER, GEAR CASE	1	-		
290	E9151-3314-0	プラグ (キユウ)	PLUG, OIL FILLER	1	-		
300	04814-50300	Oリング	O RING	1	-		

↔ Interchangeable; ≠ not interchangeable; ← new for old; → old for new

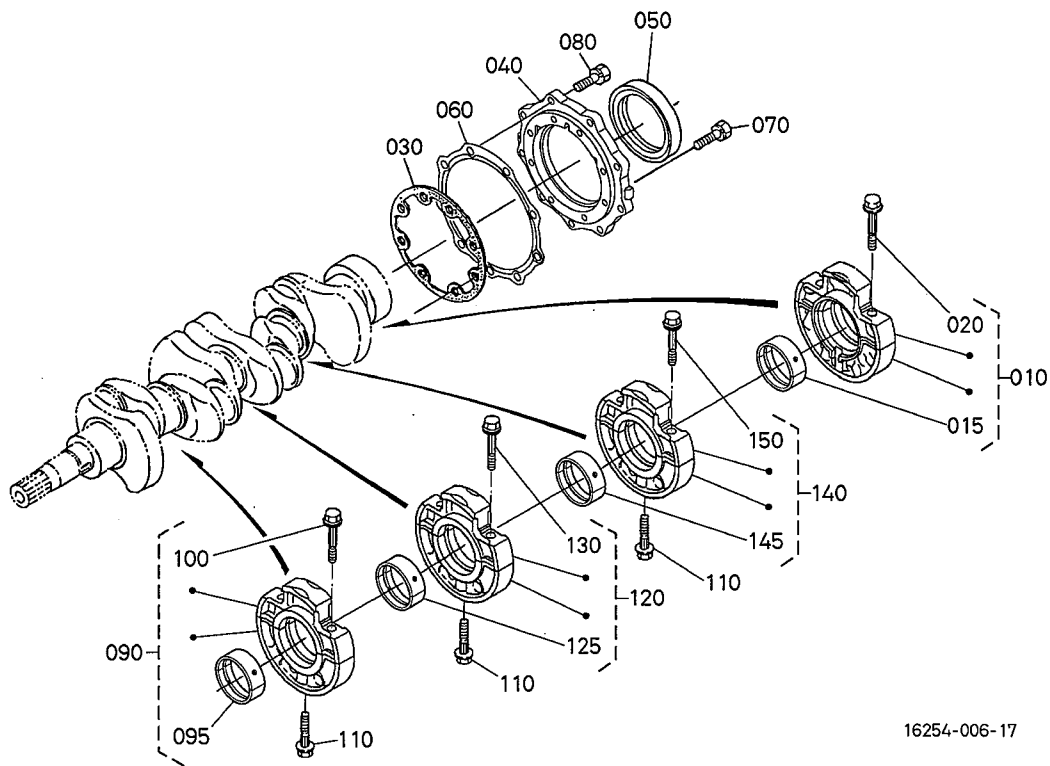

16254-006-17

A: V1505-E2B-WDDE-1

図番 REF. No.	品番 PART No.	部品名称	PART NAME	数量 Q'TY/S. No.		互換性 I. C.	備考 REMARKS
				A	B		
010	16292-0709-5	BRG. ケース, フルアツシ (ホイル, メ)	ASSY BRG. CASE, WHEEL	1	-		
015	16292-2349-4	メタル (3, クランクジク) セット	METAL, CRANKSHAFT	1	-		STD SET
020	16241-0454-0	ベアリングケースボルト 1	BOLT, BEARING CASE	2	-		
030	16264-0436-0	ガスケット (BRG. ケース, MA)	GASKET, BRG. CASE	1	-		
040	16241-0481-5	カバー (ベアリングケース)	COVER, BEARING CASE	1	-		
050	16285-0446-0	オイルシール (ホイルガワ)	SEAL, OIL	1	-		
060	16264-0482-2	ガスケット (ケースカバー)	GASKET, CASE COVER	1	-		
070	01023-50625	ボルト	BOLT	8	-		
080	01023-50620	ボルト	BOLT	9	-		
090	16261-0704-5	BRG. ケース, フルアツシ (1, メイン)	ASSY BRG. CASE, MAIN	1	-		
095	16241-2348-0	クランクジクメタルセット 2	METAL, CRANKSHAFT	1	-		STD SET
100	16241-0454-0	ベアリングケースボルト 1	BOLT, BEARING CASE	2	-		
110	16241-0456-0	ベアリングケースボルト 2	BOLT, BEARING CASE	3	-		
120	16261-0705-5	BRG. ケース, フルアツシ (2, メイン)	ASSY BRG. CASE, MAIN	1	-		
125	16241-2348-0	クランクジクメタルセット 2	METAL, CRANKSHAFT	1	-		STD SET
130	16241-0454-0	ベアリングケースボルト 1	BOLT, BEARING CASE	2	-		
140	16282-0706-5	BRG. ケース, フルアツシ (3, メイン)	ASSY BRG. CASE, MAIN	1	-		
145	16241-2348-0	クランクジクメタルセット 2	METAL, CRANKSHAFT	1	-		STD SET
150	16241-0454-0	ベアリングケースボルト 1	BOLT, BEARING CASE	2	-		

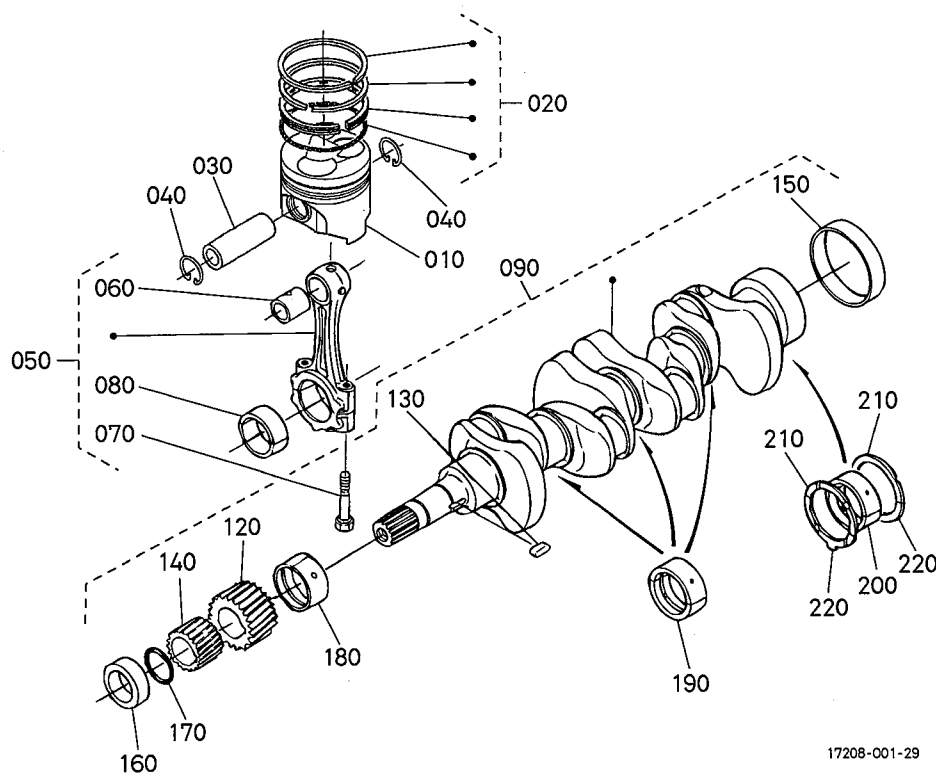

17208-001-29

A: V1505-E2B-WDDE-1

図番 REF. No.	品番 PART No.	部品名称	PART NAME	数量 Q'TY/S. No.		互換性 I. C.	備考 REMARKS
				A	B		
010	16060-2111-4	ピストン	PISTON	4	-		STD
010	16060-2191-4	ピストン(05)	PISTON	4	-		+0.50mm
020	16292-2105-0	ピストンリング アツシ	ASSY PISTON RING	4	-		STD
020	16292-2109-0	ピストンリング アツシ 05	ASSY PISTON RING	4	-		+0.50mm
030	16241-2131-0	ピストンピン	PIN, PISTON	4	-		
040	16241-2133-0	ピストンピン サークリップ	CIR CLIP, PISTON PIN	8	-		
050	1G700-2201-0	コネクティングロッド, アツシ	ASSY ROD, CONNECTING	4	-		
060	1G700-2198-0	ブッシュ (ピストンピン, 03)	BUSH, PISTON PIN	4	-		
070	16241-2214-2	ロッドボルト	BOLT, CONNECTING ROD	8	-		
080	16241-2231-0	クランクピン メタル セット	METAL, CRANKPIN	4	-		STD SET
080	16241-2297-0	クランクピンメタル セット 02	METAL, CRANKPIN	4	-		-0.20mm SET
080	16241-2298-0	クランクピンメタル セット 04	METAL, CRANKPIN	4	-		-0.40mm SET
090	16282-2301-3	クランクシャフト, コンブ	COMP. CRANKSHAFT	1	-		
100	----	ブランク	BLANK	-	-		
110	----	ブランク	BLANK	-	-		
120	1A055-2411-0	ギヤ (クランクシャフト)	GEAR, CRANKSHAFT	1	-		
130	16271-9523-0	キー	KEY	1	-		
140	16241-3563-0	オイルポンプ駆動ギヤ	GEAR, OIL PUMP DRIVE	1	-		
150	16241-2328-0	クランクスリーブ	SLEEVE, CRANKSHAFT	1	-		
160	16241-2325-0	クランクジクカラー	COLLAR, CRANKSHAFT	1	-		
170	04814-10280	リング	RING	1	-		
180	16241-2347-0	クランクジクメタル 1	METAL, CRANKSHAFT	1	-		STD
180	16241-2391-0	クランクジクメタル 1 02	METAL, CRANKSHAFT	1	-		-0.20mm
180	16241-2392-0	クランクジクメタル 1 04	METAL, CRANKSHAFT	1	-		-0.40mm
190	16241-2348-0	クランクジクメタル セット 2	METAL, CRANKSHAFT	3	-		STD SET
190	16241-2393-0	クランクジクメタル セット 2 02	METAL, CRANKSHAFT	3	-		-0.20mm SET
190	16241-2394-0	クランクジクメタル セット 2 04	METAL, CRANKSHAFT	3	-		-0.40mm SET
200	16292-2349-4	メタル (3, クランクジク) セット	METAL, CRANKSHAFT	1	-		STD SET
200	16292-2386-4	メタル (3, クランクジク 02) セット	METAL, CRANKSHAFT	1	-		-0.20mm SET
200	16292-2387-4	メタル (3, クランクジク 04) セット	METAL, CRANKSHAFT	1	-		-0.40mm SET

↔ Interchangeable; ≠ not interchangeable; ← new for old; → old for new

0105

フューエルカム軸・ガバナ軸
FUEL CAMSHAFT AND GOVERNOR SHAFT

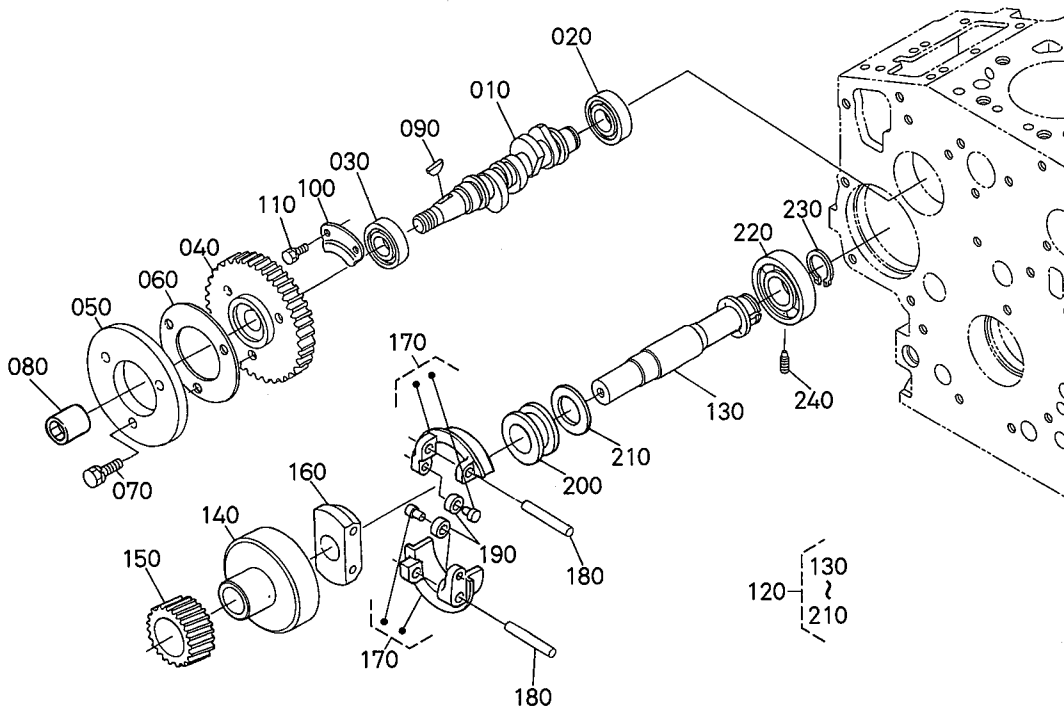

16282-031-13

A: V1505-E2B-WDDE-1

図番 REF. No.	品番 PART No.	部品名称	PART NAME	数量 Q'TY/S. No.		互換性 I. C.	備考 REMARKS
				A	B		
010	16040-1617-0	カムシャフト (フューエル)	CAMSHAFT, FUEL	1	-		
020	16261-9730-0	ボールベアリング	BEARING, BALL	1	-		
030	16261-9731-0	ボールベアリング	BEARING, BALL	1	-		
040	16272-5115-0	インジェクションポンプギヤ	GEAR, INJECTION PUMP	1	-		
050	16241-5111-3	カム (フューエル)	CAM, FUEL	1	-		
060	16241-5119-0	ザガネ	WASHER	1	-		
070	01023-50618	ボルト	BOLT	3	-		
080	16241-9233-0	フクロナット	NUT	1	-		
090	16241-9523-0	ハンゲツキー	KEY, WOODRUFF	1	-		
100	16241-1632-0	フューエルカムジクストツバ	STOPPER, FUEL. C/SHAFT	1	-		
110	01023-50616	ボルト	BOLT	2	-		
120	16282-5501-3	シャフト, アツシ (ガバナ)	ASSY SHAFT, GOVERNOR	1	-		
130	16271-5531-3	ガバナジク	SHAFT, GOVERNOR	1	-		
140	16241-5539-2	ホルダ (ガバナギヤ)	HOLDER, GOVERNOR GEAR	1	-		
150	16282-5532-0	ガバナギヤ	GEAR, GOVERNOR	1	-		
160	16241-5527-0	ガバナウエイトホルダ	HOLDER, GOV. WEIGHT	1	-		
170	16241-5506-2	ウエイト, コンブ (ガバナ)	COMP. WEIGHT, GOVERNOR	2	-		
180	16241-5526-0	ガバナウエイトジク	SHAFT, GOV. WEIGHT	2	-		
190	19484-5544-0	ローラ	ROLLER	2	-		
200	16241-5545-0	ガバナスリーブ	SLEEVE, GOVERNOR	1	-		
210	16241-5546-3	ザガネ (スラスト)	WASHER, THRUST	1	-		
220	16261-9732-0	ボールベアリング	BEARING, BALL	1	-		
230	16271-5541-0	ガバナジクツメ	CLIP, GOV. SHAFT	1	-		
240	16241-5555-4	トメネジ	SCREW, SET	1	-		

↔ Interchangeable; ≠ not interchangeable; ← new for old; → old for new

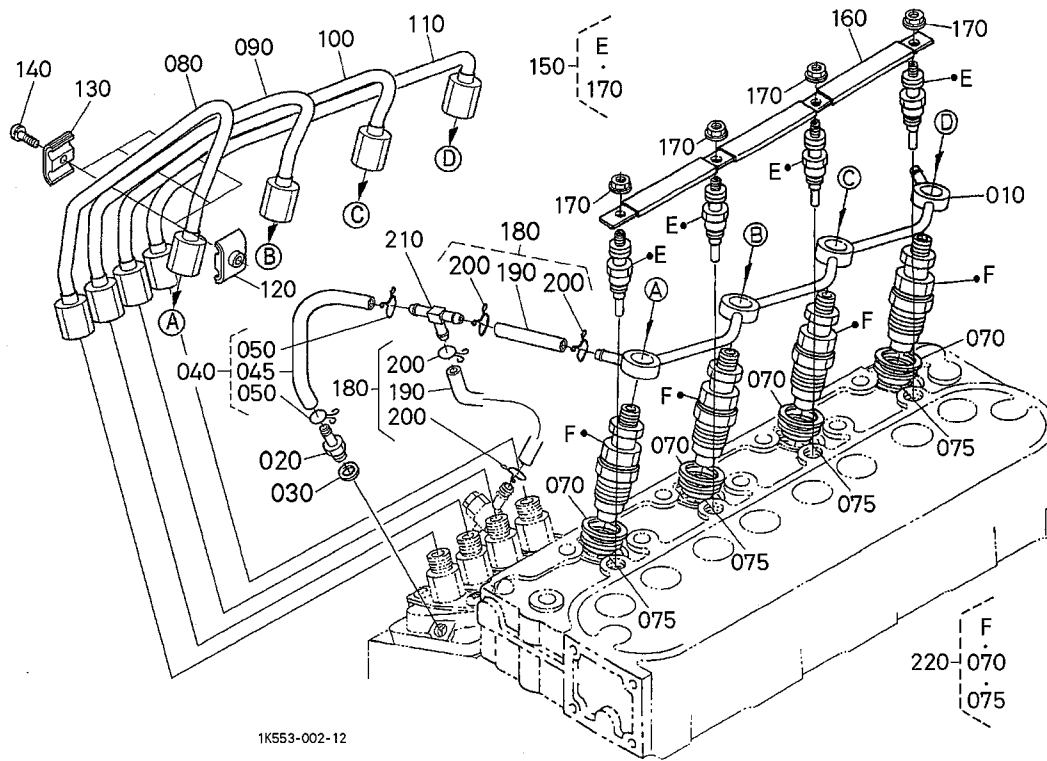

A: V1505-E2B-WDDE-1

図番 REF. No.	品番 PART No.	部品名称	PART NAME	数量 QTY/S. No.		互換性 I. C.	備考 REMARKS
				A	B		
010	16271-4250-2	パイプ, アツシ (オーバフロー)	ASSY PIPE, OVER FLOW	1	-		
020	15841-5136-0	エアブリーダスクリュー	SCREW, AIR BLEEDER	1	-		
030	15601-9665-0	パッキン	GASKET	1	-		
040	17538-4202-0	パイプ, アツシ (オーバフロー-2)	ASSY PIPE, OVER FLOW	1	-		
045	09661-40200	フューエルチューブ	TUBE, FUEL	1	-		φ4 × φ8 × 200L
050	14971-4275-0	パイプクリップ	CLIP, PIPE	2	-		
060	---	ブランク	BLANK	-	-		
070	15841-5362-2	パッキン	GASKET	4	-		
075	19077-5365-0	ヒートシール	SEAL, HEAT	4	-		
080	16271-5371-2	パイプ (1, インジェクション)	PIPE, INJECTION	1	-		
090	16271-5372-2	パイプ (2, インジェクション)	PIPE, INJECTION	1	-		
100	16271-5373-2	パイプ (3, インジェクション)	PIPE, INJECTION	1	-		
110	16271-5374-2	パイプ (4, インジェクション)	PIPE, INJECTION	1	-		
120	15841-5385-0	パイプクランプ 1	CLAMP, PIPE	3	-		
130	15841-5386-0	パイプクランプ 2	CLAMP, PIPE	3	-		
140	03024-50520	サガネツキコネジ	SCREW, WITH WASHER	3	-		
150	16281-6551-0	グロープラグ	GLOW PLUG	4	-		
160	16271-6556-0	グロープラグコード	CORD, GLOW PLUG	1	-		
170	02761-50040	フランジナット	NUT, FLANGE	4	-		
180	17582-4203-0	パイプ, アツシ (オーバフロー-3)	ASSY PIPE, OVER FLOW	2	-		
190	09661-40060	フューエルパイプ	TUBE, FUEL	2	-		φ4 × φ8 × 60L
200	14971-4275-0	パイプクリップ	CLIP, PIPE	4	-		
210	1G065-4236-0	Tクダツギテ	JOINT, T-PIPE	1	-		
220	1G065-5390-0	ノズルホルダ, キット	KIT HOLDER, NOZZLE	4	-		

↔ Interchangeable; ≠ not interchangeable; ← new for old; → old for new

ノズルホルダ分解
NOZZLE HOLDER (COMPONENT PARTS)

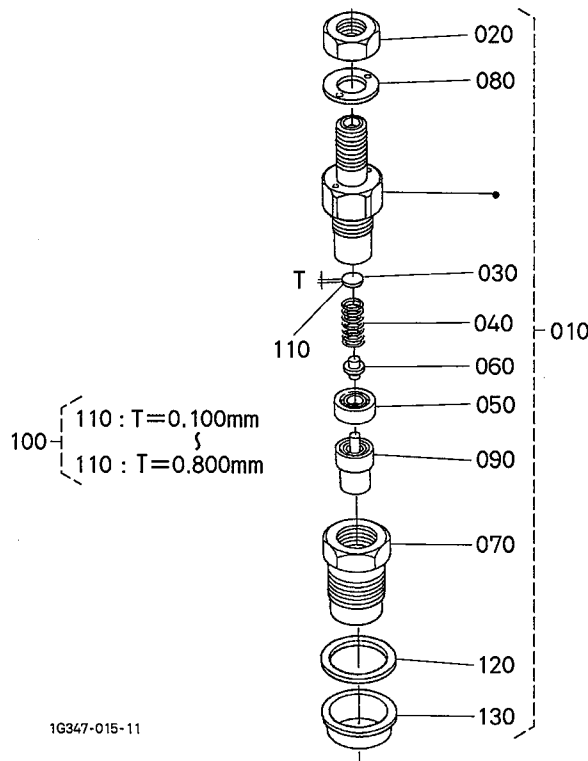

1G347-015-11

A:V1505-E2B-WDDE-1

図番 REF. No.	品番 PART No.	部品名称	PART NAME	数量 QTY/S. No.		互換性 I. C.	備考 REMARKS
				A	B		
010	1G065-5390-0	ノズルホルダ, キット	KIT HOLDER, NOZZLE	4	-		
020	16032-9203-0	ナット	NUT	4	-		
030	16032-5323-0	ザガネ (チヨウセイ)	WASHER, ADJUSTING	4	-		
040	16032-5317-0	スプリング (ノズル)	SPRING, NOZZLE	4	-		
050	16032-5335-0	スペーサ (ディスタンス)	SPACER, DISTANCE	4	-		
060	16032-5316-0	プッシュロッド	PUSH ROD	4	-		
070	16032-5328-0	ナット (ノズル)	NUT, NOZZLE	4	-		
080	16032-9404-0	ヒラザガネ	WASHER, PLAIN	4	-		
090	1G065-5361-0	ノズルピース	PIECE, NOZZLE	4	-		
100	16032-9810-0	ザガネ, アツシ (チヨウセイ)	ASSY WASHER, ADJUST	4	-		オプション
110	16032-9850-0	ザガネ (チヨウセイ, 0.10)	WASHER, ADJUSTING	4	-		0.100mm
110	16032-9851-0	ザガネ (チヨウセイ, 0.20)	WASHER, ADJUSTING	4	-		0.200mm
110	16032-9852-0	ザガネ (チヨウセイ, 0.30)	WASHER, ADJUSTING	4	-		0.300mm
110	16032-9853-0	ザガネ (チヨウセイ, 0.40)	WASHER, ADJUSTING	4	-		0.400mm
110	16032-9854-0	ザガネ (チヨウセイ, 0.50)	WASHER, ADJUSTING	4	-		0.500mm
110	16032-9855-0	ザガネ (チヨウセイ, 0.52)	WASHER, ADJUSTING	4	-		0.520mm
110	16032-9856-0	ザガネ (チヨウセイ, 0.54)	WASHER, ADJUSTING	4	-		0.540mm
110	16032-9857-0	ザガネ (チヨウセイ, 0.56)	WASHER, ADJUSTING	4	-		0.560mm
110	16032-9858-0	ザガネ (チヨウセイ, 0.58)	WASHER, ADJUSTING	4	-		0.580mm
110	16032-9859-0	ザガネ (チヨウセイ, 0.80)	WASHER, ADJUSTING	4	-		0.800mm
120	15841-5362-2	パッキン	GASKET	4	-		
130	19077-5365-0	ヒートシール	SEAL, HEAT	4	-		

↔ Interchangeable; ≠ not interchangeable; ← new for old; → old for new

0401 ダイナモ分解 DYNAMO (COMPONENT PARTS)

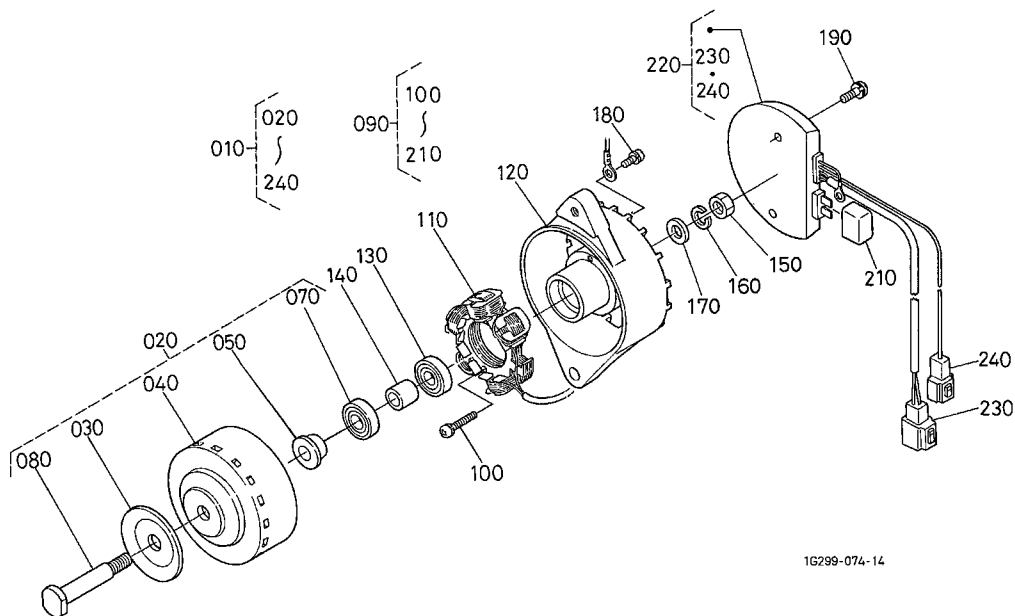

16299-074-14

A: V1505-E2B-WDDE-1

図番 REF. No.	品番 PART No.	部品名称	PART NAME	数量 QTY/S. No.		互換性 I. C.	備考 REMARKS
				A	B		
010	17472-6401-2	ダイナモ,アツシ	ASSY DYNAMO	1	-		13V 15A
020	17472-6412-2	ロータ,コンプ°	COMP. ROTOR	1	-		
030	15531-6411-0	プーリ	PULLEY	1	-		
040	17472-6404-2	ロータ	ROTOR	1	-		
050	17472-6415-0	カラー	COLLAR	1	-		
060	----	ブランク	BLANK	-	-		
070	15679-7418-0	ボールベアリング°	BEARING, BALL	1	-		
080	15381-7414-0	ファンジク	SHAFT, FAN	1	-		
090	17472-6436-2	ステータ,コンプ°	COMP. STATOR	1	-		
100	15261-9301-0	マルコネジ°	SCREW, ROUND HEAD	2	-		
110	17472-6429-2	ステータ	STATOR	1	-		
120	17472-6472-2	プレート	PLATE	1	-		
130	15679-7418-0	ボールベアリング°	BEARING, BALL	1	-		
140	15261-6415-0	カラー-2	COLLAR	1	-		
150	15261-9203-0	ナット	NUT	1	-		
160	15261-9407-0	バネサガネ	WASHER, SPRING	1	-		
170	15261-9402-0	ヒラサガネ	WASHER, PLAIN	1	-		
180	17472-9302-0	タツピンネジ°	SCREW, TAPPING	1	-		
190	17472-9301-2	タツピンネジ°	SCREW, TAPPING	2	-		
200	----	ブランク	BLANK	-	-		
210	17472-6495-0	カバー(ターミナル)	COVER, TERMINAL	1	-		
220	17472-6460-2	レギュレータアツシ	ASSY REGULATOR	1	-		
230	17472-6590-0	カプラ3	COUPLER	1	-		
240	17472-6592-0	カプラ1	COUPLER	1	-		

↔ Interchangeable; ≠ not interchangeable; ← new for old; → old for new

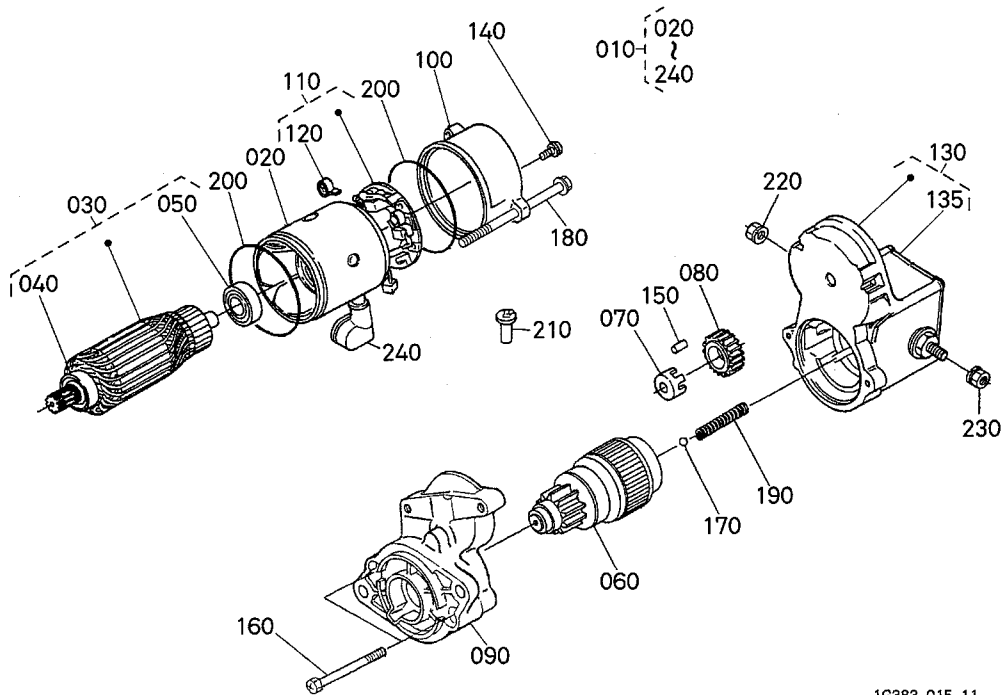

A:V1505-E2B-WDDE-1

図番 REF. No.	品番 PART No.	部品名称	PART NAME	数量 QTY/S. No.		互換性 I. C.	備考 REMARKS
				A	B		
010	16285-6301-0	スタータ,アツシ	ASSY STARTER	1	-		12V 1.2KW
020	11460-6308-0	ヨーク	YOKE	1	-		
030	11460-6307-0	アーマチュア	ARMATURE	1	-		
040	11460-6353-0	ベアリング	BEARING	1	-		
050	11460-6350-0	ベアリング	BEARING	1	-		
060	16285-6304-0	クラッチ,アツシ	ASSY CLUTCH	1	-		
070	11460-6311-0	リテーナ	RETAINER	1	-		
080	11460-6327-0	ギヤ(2)	GEAR	1	-		
090	16285-6303-0	ハウジング,アツシ	ASSY HOUSING	1	-		
100	16285-6320-0	フレーム,アツシ(エンド)	ASSY FRAME, END	1	-		
110	11470-6338-0	ホルダ,アツシ(ブラシ)	ASSY HOLDER, BRUSH	1	-		
120	11460-6339-0	スプリング(ブラシ)	SPRING, BRUSH	4	-		
130	16285-6302-0	スイッチ,アツシ(マグネット)	ASSY SWITCH, MAGNETIC	1	-		
135	16285-9805-0	カバー,アツシ(スタータ,マグネ)	ASSY COVER	1	-		
140	15511-6376-0	ホルトアツシ	ASSY BOLT	2	-		
150	19212-6310-0	ローラ	ROLLER	5	-		
160	11460-9331-0	ホルト	BOLT	2	-		
170	19212-9713-0	ボール	BALL	1	-		
180	11460-6332-0	ホルト(スルー)	BOLT, THROUGH	2	-		
190	11460-6312-0	スプリング	SPRING	1	-		
200	15511-9666-0	Oリング	O RING	2	-		
210	16285-6357-0	パイプ(ドレイン)	PIPE, DRAIN	1	-		
220	13963-9201-0	ナット(ヘキサゴン)	NUT, HEXAGON	1	-		
230	16285-9201-0	ナット(ヘキサゴン)	NUT, HEXAGON	1	-		
240	11173-6313-0	カバー(ターミナル)	COVER, TERMINAL	1	-		

↔ Interchangeable; ≠ not interchangeable; ← new for old; → old for new

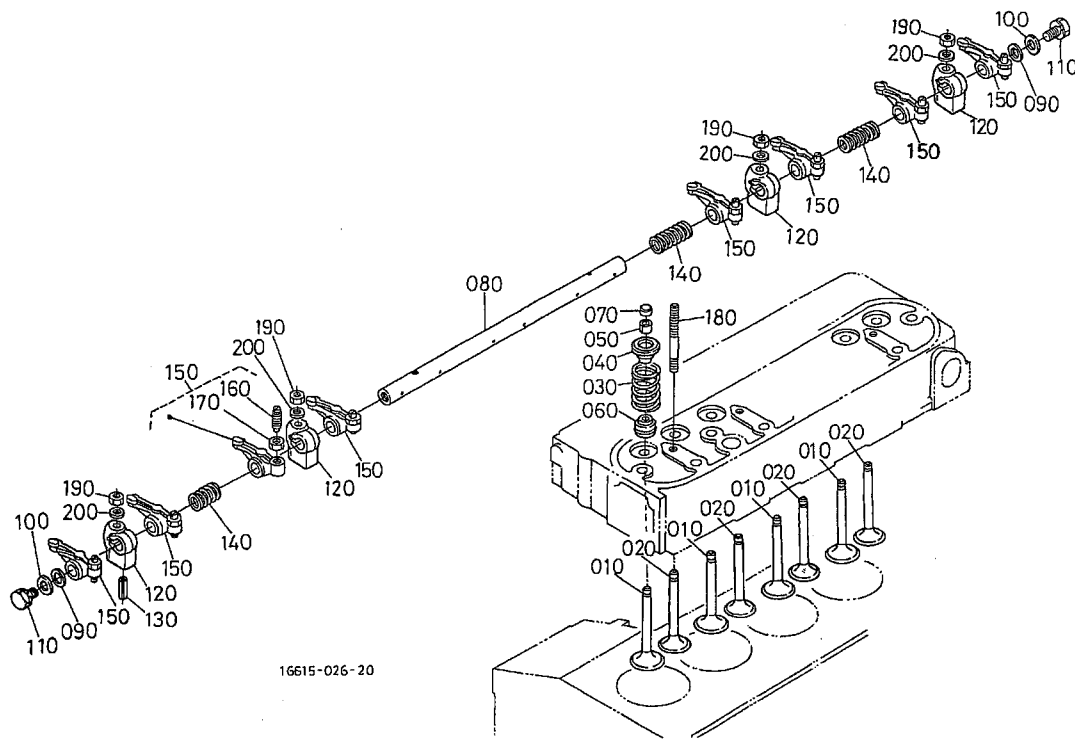

16615-026-20

A:V1505-E2B-WDDE-1

図番 REF. No.	品番 PART No.	部品名称	PART NAME	数量 QTY/S. No.		互換性 I. C.	備考 REMARKS
				A	B		
010	16241-1311-5	バルブ (インレット)	VALVE, INLET	4	-		
020	16241-1312-6	バルブ (エキゾースト)	VALVE, EXHAUST	4	-		
030	16271-1324-0	バルブスプリング	SPRING, VALVE	8	-		
040	16261-1333-0	リテーナ (バルブスプリング)	RETAINER, SPRING	8	-		
050	15261-1398-0	コレット (2ヶ-1セット)	COLLET, VALVE SPRING	8	-		SET
060	1C010-1315-0	シール (バルブステム)	SEAL, VALVE STEM	8	-		
070	16241-1328-0	キャップ (バルブ)	CAP, VALVE	8	-		
080	16241-1426-4	ロッカアームシク	SHAFT, ROCKER ARM	1	-		
090	16241-1443-0	ロッカアームシクサガネ1	WASHER, R-ARM. SHAFT	2	-		
100	15841-9402-2	ヒラサガネ	WASHER, PLAIN	2	-		
110	01023-50610	ボルト	BOLT	2	-		
120	16241-1435-0	ロッカアームブラケット	BRACKET, ROCKER ARM	4	-		
130	05411-00428	スプリングピン	PIN, SPRING	1	-		
140	16241-1431-0	ロッカアームスプリング	SPRING, ROCKER ARM	3	-		
150	16241-1403-2	ロッカアーム,アツシ	ASSY ROCKER ARM	8	-		
160	16241-1423-0	チヨウセイネジ	SCREW, ADJUSTING	8	-		
170	16241-1424-0	ナット	NUT	8	-		
180	16241-1441-0	スタッド	STUD	4	-		
190	15261-9201-0	ナット	NUT	4	-		
200	15261-9401-0	ヒラサガネ	WASHER, PLAIN	4	-		

↔ Interchangeable; ≠ not interchangeable; ← new for old; → old for new

0901

メタルキット [オプション]
METAL KIT [OPTION]

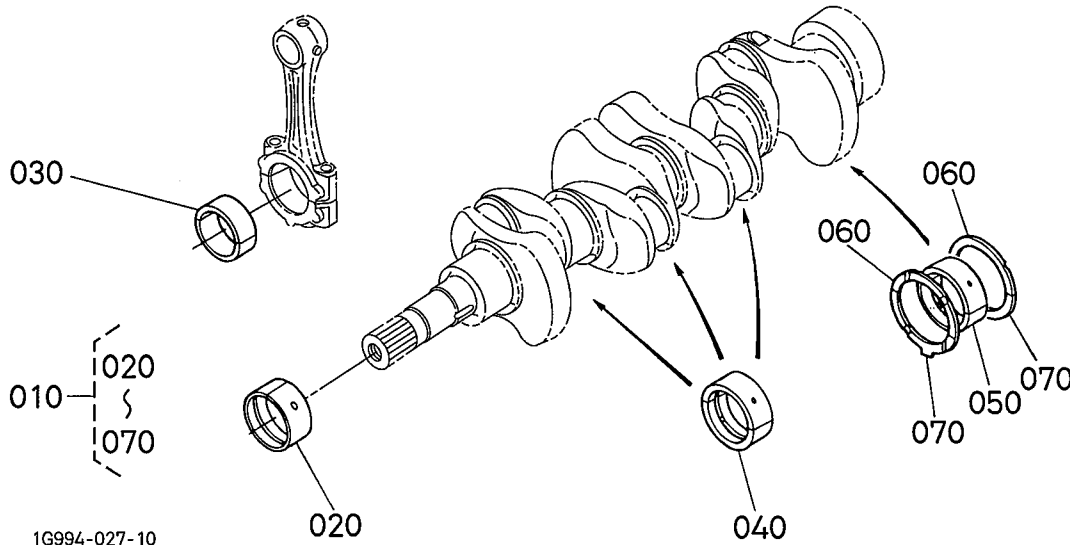

A:V1505-E2B-WDDE-1

図番 REF. No.	品番 PART No.	部品名称	PART NAME	数量 Q'TY/S. No.		互換性 I. C.	備考 REMARKS
				A	B		
010	1G090-2375-5	メタル, キット (STD)	KIT METAL, ENGINE	1	-		STD
010	1G090-2376-5	メタル, キット (02)	KIT METAL, ENGINE	1	-		-0.20mm
010	1G090-2377-5	メタル, キット (04)	KIT METAL, ENGINE	1	-		-0.40mm
020	16241-2347-0	クランクジクメタル 1	METAL, CRANKSHAFT	1	-		STD
020	16241-2391-0	クランクジクメタル 1 02	METAL, CRANKSHAFT	1	-		-0.20mm
020	16241-2392-0	クランクジクメタル 1 04	METAL, CRANKSHAFT	1	-		-0.40mm
030	16241-2231-0	クランクピンメタル セット	METAL, CRANKPIN	4	-		STD SET
030	16241-2297-0	クランクピンメタル セット 02	METAL, CRANKPIN	4	-		-0.20mm SET
030	16241-2298-0	クランクピンメタル セット 04	METAL, CRANKPIN	4	-		-0.40mm SET
040	16241-2348-0	クランクジクメタル セット 2	METAL, CRANKSHAFT	3	-		STD SET
040	16241-2393-0	クランクジクメタル セット 2 02	METAL, CRANKSHAFT	3	-		-0.20mm SET
040	16241-2394-0	クランクジクメタル セット 2 04	METAL, CRANKSHAFT	3	-		-0.40mm SET
050	16292-2349-4	メタル (3, クランクジク) セット	METAL, CRANKSHAFT	1	-		STD SET
050	16292-2386-4	メタル (3, クランクジク 02) セット	METAL, CRANKSHAFT	1	-		-0.20mm SET
050	16292-2387-4	メタル (3, クランクジク 04) セット	METAL, CRANKSHAFT	1	-		-0.40mm SET
060	15521-2353-0	サイドメタル 1	METAL, SIDE	2	-		STD
060	15521-2395-0	サイドメタル 1 02	METAL, SIDE	2	-		+0.20mm
060	15521-2396-0	サイドメタル 1 04	METAL, SIDE	2	-		+0.40mm
070	19202-2354-0	サイドメタル 2	METAL, SIDE	2	-		STD
070	19202-2397-0	サイドメタル 2 02	METAL, SIDE	2	-		+0.20mm
070	19202-2398-0	サイドメタル 2 04	METAL, SIDE	2	-		+0.40mm

↔ Interchangeable; ≠ not interchangeable; ← new for old; → old for new

品 番 索 引

NUMERICAL INDEX

品番 PART No.	頁 PAGE	図番 REF. No.	品番 PART No.	頁 PAGE	図番 REF. No.	品番 PART No.	頁 PAGE	図番 REF. No.	品番 PART No.	頁 PAGE	図番 REF. No.
E9151-3314-0	4	290	04814-50300	40	100	15521-0479-0	13	090	16040-1617-0	14	010
	5	100	04814-50600	4	090	15521-2353-0	11	210	16040-5209-2	17	050
01023-50610	33	110	04816-00160	22	160		42	060	16040-5211-2	17	050
01023-50612	18	070	05012-00508	1	100	15521-2395-0	11	210	16040-5212-2	17	060
	21	120	05012-00610	1	120		42	060	16040-5216-0	17	060
01023-50614	2	030	05012-00814	1	110	15521-2396-0	11	210	16040-5220-0	17	050
01023-50616	9	080	05411-00420	18	050		42	060	16060-2111-4	10	010
	9	150	05411-00428	33	130	15521-4367-2	22	040		43	020
	14	110	05411-02520	18	060	15521-9361-0	9	040	16060-2191-4	10	010
	18	140	05712-00518	9	060	15521-9602-0	1	070		43	020
01023-50616	29	040	06312-10010	28	010	15531-6411-0	25	030	16060-5101-0	17	040
01023-50618	14	070	07715-00201	4	060	15601-9665-0	15	050	16060-5423-0	21	065
	24	090	07715-03205	21	066		15	100	16205-5602-0	18	080
	34	040	09318-88150	5	130		18	190	16205-5716-2	18	030
01023-50620	8	080	09661-40060	19	190		19	030	16205-5751-0	18	110
01023-50625	8	070	09661-40200	19	045		41	110	16205-5772-0	18	090
01023-50630	30	080	11173-6313-0	27	240	15679-7418-0	25	070	16205-5774-0	18	120
	34	050	11460-6307-0	27	030		25	130	16219-7326-0	29	100
01023-50645	4	150	11460-6308-0	27	020	15694-6599-0	36	020	16221-5442-0	15	060
01023-50655	4	170	11460-6311-0	27	070	15841-3901-0	28	020	16221-5628-0	1	160
01023-50655	29	050	11460-6312-0	27	190	15841-5135-0	17	130	16221-7327-0	29	110
01023-50685	30	090	11460-6327-0	27	080	15841-5136-0	19	020		40	080
01023-60650	4	160	11460-6332-0	27	180	15841-5362-2	19	070	16226-3211-4	2	060
	34	060	11460-6339-0	27	120		20	120	16233-7270-0	29	010
01053-50618	18	180	11460-6350-0	27	050		40	150	16239-0402-2	4	010
01123-50825	26	020	11460-6353-0	27	040	15841-5385-0	19	120	16239-7343-0	30	070
01123-50835	29	120	11460-9331-0	27	160	15841-5386-0	19	130		41	080
01123-60814	3	030	11470-6338-0	27	110	15841-9104-0	4	180	16239-7411-0	32	010
	12	070	13901-3375-0	2	040	15841-9150-0	17	080	16241-0175-3	3	010
01123-60816	2	080	13963-9201-0	27	220	15841-9202-0	15	030	16241-0177-0	3	020
01123-60816	13	100	14911-4275-0	17	030	15841-9232-0	17	090	16241-0345-0	3	100
01127-50830	24	030	14971-4275-0	19	050	15841-9402-2	33	100	16241-0421-2	41	140
01133-51030	13	060		19	200	15841-9665-0	17	120	16241-0454-0	8	020
01133-51035	13	070	15021-3366-0	1	200	15841-9666-0	17	140		8	100
01173-51080	24	040	15221-0349-0	1	030	15847-7313-0	1	210		8	130
01202-50614	16	030	15221-3361-0	1	190	15852-7334-0	30	060		8	150
01513-50822	35	050	15231-3396-0	1	130	15852-9233-0	15	040	16241-0456-0	8	110
02056-50060	18	220	15241-3229-0	4	030		15	090	16241-0481-5	8	040
02176-50100	24	060	15248-6359-0	37	010	15951-9666-0	5	090	16241-0555-0	34	020
02751-50060	4	220	15248-6370-0	37	030		40	110	16241-1182-0	34	030
02751-50060	18	160	15261-0337-0	3	090	15952-9233-0	5	080	16241-1182-0	40	040
	23	030	15261-1398-0	33	050	16030-5132-0	17	110	16241-1311-5	33	010
02761-50040	19	170	15261-6415-0	25	140	16032-5316-0	20	060	16241-1312-6	33	020
03024-50510	5	060	15261-9119-0	12	050	16032-5317-0	20	040	16241-1328-0	33	070
03024-50520	19	140	15261-9201-0	33	190	16032-5323-0	20	030	16241-1403-2	33	150
03054-50308	22	080	15261-9203-0	25	150	16032-5328-0	20	070	16241-1423-0	33	160
04011-50100	24	080	15261-9301-0	25	100	16032-5335-0	20	050	16241-1424-0	33	170
04013-60080	12	080	15261-9401-0	33	200	16032-9203-0	20	020	16241-1426-4	33	080
04013-60100	24	050	15261-9402-0	25	170	16032-9404-0	20	080	16241-1431-0	33	140
04512-60060	17	100	15261-9407-0	25	160	16032-9810-0	20	100	16241-1435-0	33	120
04512-60100	24	070	15261-9601-0	1	040	16032-9850-0	20	110	16241-1441-0	33	180
04811-10290	22	070		3	060	16032-9851-0	20	110	16241-1443-0	33	090
04811-50650	22	140	15263-1237-0	38	010	16032-9852-0	20	110	16241-1452-0	5	030
04814-00100	18	040		40	050	16032-9853-0	20	110		40	030
04814-00150	4	100	15321-9626-0	3	050	16032-9854-0	20	110	16241-1511-0	9	020
04814-00160	2	070	15381-7414-0	25	080	16032-9855-0	20	110	16241-1627-0	9	070
04814-10070	18	100	15451-9627-0	1	020	16032-9856-0	20	110	16241-1632-0	14	100
04814-10280	10	170	15511-6376-0	27	140	16032-9857-0	20	110	16241-1651-0	9	050
04814-50300	4	300	15511-9666-0	27	200	16032-9858-0	20	110	16241-2131-0	10	030
	5	110	15521-0468-0	13	080	16032-9859-0	20	110		43	040

品 番 索 引

NUMERICAL INDEX

品番 PART No.	頁 PAGE	図番 REF. No.	品番 PART No.	頁 PAGE	図番 REF. No.	品番 PART No.	頁 PAGE	図番 REF. No.	品番 PART No.	頁 PAGE	図番 REF. No.
16241-2133-0	10	040	16241-9149-0	35	030	16271-5535-0	1	180	17331-7334-2	5	070
	43	050	16241-9233-0	14	080	16271-5541-0	14	230	17391-9616-0	1	080
16241-2214-2	10	070	16241-9312-0	4	130	16271-5621-4	21	050	17413-6442-3	24	020
16241-2231-0	10	080	16241-9523-0	14	090	16271-6001-2	16	010	17456-3641-0	7	010
	42	030	16241-9601-0	1	060	16271-6556-0	19	160	17456-3642-0	7	020
16241-2297-0	10	080	16241-9602-0	4	020	16271-9201-0	35	040	17472-6060-4	36	010
	42	030	16241-9626-2	1	150	16271-9523-0	10	130	17472-6401-2	24	010
16241-2298-0	10	080	16245-9153-0	4	210	16271-9569-0	17	010		25	010
	42	030	16245-9154-0	4	270	16271-9616-0	1	090	17472-6404-2	25	040
16241-2325-0	10	160		18	150	16272-5115-0	14	040	17472-6412-2	25	020
16241-2328-0	10	150	16251-7303-4	30	010	16281-6551-0	19	150	17472-6415-0	25	050
16241-2347-0	10	180	16252-0163-0	41	020	16282-0150-0	2	010	17472-6429-2	25	110
	42	020	16259-0421-0	4	240	16282-0706-5	8	140	17472-6436-2	25	090
16241-2348-0	8	095	16259-0558-0	5	140	16282-2301-3	10	090	17472-6460-2	25	220
	8	125	16259-1177-2	34	010	16282-5501-3	14	120	17472-6472-2	25	120
	8	145	16259-2501-5	13	010	16282-5532-0	14	150	17472-6495-0	25	210
	10	190	16259-3288-2	4	070	16282-9601-0	1	170	17472-6590-0	25	230
	42	040	16259-3290-0	4	080	16282-9701-0	24	130	17472-6592-0	25	240
16241-2391-0	10	180	16259-3513-2	4	120	16285-0446-0	8	050	17472-9301-2	25	190
	42	020	16259-5409-3	15	010		41	150	17472-9302-0	25	180
16241-2392-0	10	180	16259-5410-3	15	020	16285-5203-2	23	010	17538-4202-0	19	040
	42	020	16259-7351-2	30	050	16285-5641-2	21	020	17538-8304-0	29	080
16241-2393-0	10	190	16259-7352-0	30	020	16285-5648-0	21	010	17582-0461-0	12	040
	42	040	16259-7355-2	30	030	16285-6301-0	26	010	17582-4203-0	19	180
16241-2394-0	10	190	16259-9104-0	4	200		27	010	19077-5365-0	19	075
	42	040	16261-0704-5	8	090	16285-6302-0	27	130		20	130
16241-2425-0	9	140	16261-0705-5	8	120	16285-6303-0	27	090		40	090
16241-2432-0	9	130	16261-1333-0	33	040	16285-6304-0	27	060	19202-2354-0	11	220
16241-2436-0	9	110	16261-1354-0	3	070	16285-6320-0	27	100		42	070
16241-2437-0	9	120	16261-1356-0	3	080	16285-6357-0	27	210	19202-2397-0	11	220
16241-2516-0	12	030	16261-5214-0	23	020	16285-7286-0	31	010	19202-2397-0	42	070
	13	040		41	060	16285-9201-0	27	230	19202-2398-0	11	220
16241-3365-0	1	140	16261-6382-2	13	030	16285-9805-0	27	135		42	070
16241-3507-0	4	110	16261-9730-0	14	020	16292-0709-5	8	010	19212-6310-0	27	150
16241-3563-0	10	140	16261-9731-0	14	030	16292-2105-0	10	020	19212-9713-0	27	170
16241-3693-0	4	050	16261-9732-0	14	220		43	030	19434-7301-4	29	090
16241-3695-0	4	040	16264-0413-2	4	140	16292-2109-0	10	020	19484-5544-0	14	190
16241-4201-0	17	020		41	030		43	030		21	040
16241-5111-3	14	050	16264-0436-0	8	030	16292-2349-4	8	015	1A001-4301-0	22	010
16241-5119-0	14	060		41	040		10	200	1A001-4310-0	22	100
16241-5412-2	15	070	16264-0482-2	8	060	16292-2349-4	42	050	1A001-4313-0	22	110
16241-5506-2	14	170		41	050	16292-2386-4	10	200	1A001-4315-0	22	090
16241-5526-0	14	180	16264-5721-0	18	130		42	050	1A001-4316-0	22	130
16241-5527-0	14	160		41	070	16292-2387-4	10	200	1A001-4352-0	22	030
16241-5539-2	14	140	16264-7292-0	29	030		42	050	1A001-4354-0	22	060
16241-5545-0	14	200		40	070	16299-1236-0	35	020	1A001-4355-0	22	050
16241-5546-3	14	210	16264-8315-3	15	120		40	060	1A001-4393-0	22	150
16241-5555-4	14	240	16264-8334-2	4	280	16299-5626-0	21	110	1A001-8843-0	22	120
16241-5621-0	21	130	16265-9667-0	41	130		41	090	1A055-2411-0	10	120
16241-5625-3	21	100	16271-1324-0	33	030	16394-0331-0	3	110	1C010-1315-0	33	060
16241-5633-0	21	090	16271-1691-0	9	030	16394-0331-0	40	020	1C010-1315-0	40	140
16241-5634-0	21	140	16271-2401-2	9	090	16622-8916-6	39	010	1E019-0461-0	13	050
16241-5763-2	18	200	16271-2498-2	9	100	16683-9602-0	1	050	1E023-8884-0	13	110
16241-7335-0	29	060	16271-3209-3	6	010	16813-6382-0	12	020	1G021-9665-0	15	110
16241-7336-0	29	070	16271-4250-2	19	010	16871-9106-0	17	070	1G031-5421-0	15	080
16241-7337-0	29	020	16271-5371-2	19	080	17053-7415-0	32	030	1G032-0551-0	5	120
16241-7425-0	32	020	16271-5372-2	19	090	17208-5701-5	18	010	1G032-5613-0	21	060
16241-7428-0	24	110	16271-5373-2	19	100	17208-5715-0	18	020	1G032-5615-0	21	070
16241-9102-0	24	120	16271-5374-2	19	110	17208-9104-0	32	040	1G032-5647-0	21	080
16241-9104-0	4	190	16271-5531-3	14	130	17215-1231-0	35	010	1G065-4236-0	19	210

品番索引 NUMERICAL INDEX

品番 PART No.	頁 PAGE	図番 REF. No.	品番 PART No.	頁 PAGE	図番 REF. No.	品番 PART No.	頁 PAGE	図番 REF. No.	品番 PART No.	頁 PAGE	図番 REF. No.
1G065-5361-0	20	090									
1G065-5390-0	19	220									
	20	010									
1G069-2177-5	43	010									
1G069-2179-5	43	010									
1G069-5601-3	21	030									
1G072-1450-6	5	010									
1G090-0101-2	1	010									
1G090-2375-5	42	010									
1G090-2376-5	42	010									
1G090-2377-5	42	010									
1G092-0304-4	3	040									
1G263-5763-0	18	210									
1G384-2501-0	12	010									
1G513-3655-0	7	030									
1G642-7305-0	30	040									
1G673-1555-0	9	010									
1G680-7287-0	31	020									
1G700-2198-0	10	060									
	43	060									
1G700-2201-0	10	050									
1G801-0512-0	5	050									
1G911-0520-3	5	040									
1G986-9936-5	41	010									
1G994-9935-3	40	010									
31220-1417-0	12	060									
36200-8272-0	31	030									
6C040-5541-2	37	020									
6C090-5896-0	2	050									
	41	120									

KUBOTA

- U.S.A. : **KUBOTA ENGINE AMERICA CORPORATION**
505 Scheller Road, Lincolnshire, Illinois 60069 U.S.A.
Telephone : (847)955-2500
- Canada : **KUBOTA CANADA LTD.**
5900 14th Avenue, Markham, Ontario, L3S 4K4, Canada
Telephone : (905)294-7477
- France : **KUBOTA EUROPE S.A.S**
19-25, Rue Jules Vercreuysse, Z.I. BP88, 95101 Argenteuil Cedex, France
Telephone : (33)1-3426-3434
- Italy : **KUBOTA EUROPE S.A.S Italy Branch**
Via Grandi, 29 20068 Peschiera Borrome (MI) Italy
Telephone : (39)02-51650377
- Germany : **KUBOTA (DEUTSCHLAND) GmbH**
Senefelder Str. 3-5 63110 Rodgau /Nieder-Roden, Germany
Telephone : (49)6106-873-0
- U.K. : **KUBOTA (U.K.) LTD.**
Dormer Road, Thame, Oxfordshire, OX9 3UN, U.K.
Telephone : (44)1844-214500
- Australia : **KUBOTA TRACTOR AUSTRALIA PTY LTD.**
100 Keilor Park Drive, Tullamarine, Victoria 3043 Australia
Telephone : (61)-3-9279-2000
- Malaysia : **SIME KUBOTA SDN. BHD.**
No.3 Jalan Sepadu 25/123 Taman Perindustrian Axis,
Seksyen 25, 40400 Shah Alam, Selangor Darul Ehsan Malasia
Telephone : (60)3-736-1388
- Philippines: **KUBOTA AGRO-INDUSTRIAL MACHINERY PHILIPPINES, INC.**
155 Panay Avenue, South Triangle Homes, 1103 Quezon City, Philippines
Telephone : (63)2-9201071
- Indonesia : **P.T. KUBOTA INDONESIA**
JALAN. Setyabudi 279, Semarang, Indonesia
Telephone : (62)-24-7472849
- Japan : **KUBOTA Corporation**
Engine Export Dept.
2-47, Shikitsuigashi 1-chome, Naniwa-ku, Osaka, Japan 556-8601
Telephone : (81)6-6648-2155 Fax : (81)6-6648-3521

純正部品を使いましょう

補修用部品は、安心してご使用いただける純正部品をお買い求めください。
市販類似品をお使いになりますと機械の不調や、機械の寿命を短くする原因になります。

純正アタッチメントを使いましょう

純正アタッチメントは一番よくマッチするように研究され、徹底した品質管理のもとで生産・出荷していますので、安心して使ってください。
市販類似品をお使いになりますと、作業能率の低下や機械の寿命を短くする原因となります。

※下表は、部品表編集データで本文(部品表)
ご注文内容とは、関係ありません。

PIES.No.		EDK0001326
BLOCK No.	LINE No.	A(1)
01	01	1G349-18000 V1505-E2B-WDDE-1

株式会社クボタ

本社：〒556-8601 大阪府大阪市浪速区敷津東1丁目2番47号
機械札幌事務所：電(011)662-2121 〒063-0061 北海道札幌市西区西町北16丁目1番1号
機械東日本事務所：電(048)862-1121 〒338-0832 埼玉県さいたま市桜区西堀5丁目2番36号
機械西日本事務所：電(06)6470-5970 〒661-8567 兵庫県尼崎市浜1丁目1番1号
機械福岡事務所：電(092)606-3161 〒811-0213 福岡県福岡市東区和白丘1丁目7番3号

クボタ機械サービス株式会社

本社営業技術部：電(072)241-7247 〒590-0823 大阪府堺市堺区石津北町64番地
北海道営業技術推進部：電(011)662-2121 〒063-0061 北海道札幌市西区西町北16丁目1番1号
秋田営業技術推進部：電(018)845-1644 〒011-0901 秋田県秋田市寺内字大小路207-54
仙台営業技術推進部：電(022)384-5162 〒981-1221 宮城県名取市田高字原182番地の1
東京営業技術推進部：電(048)862-1588 〒338-0832 埼玉県さいたま市桜区西堀5丁目2番36号
新潟営業技術推進部：電(025)285-1261 〒950-0992 新潟県新潟市中央区上所上1丁目14番15号
金沢営業技術推進部：電(076)275-1121 〒924-0038 石川県白山市下柏野町956-1
名古屋営業技術推進部：電(0586)24-5111 〒491-0031 愛知県一宮市観音町1番地の1
大阪営業技術推進部：電(06)6470-5860 〒661-8567 兵庫県尼崎市浜1丁目1番1号
米子営業技術推進部：電(0859)39-3181 〒689-3547 鳥取県米子市流通町430-12
岡山営業技術推進部：電(086)279-4511 〒703-8216 岡山県岡山市宍甘275番地
株式会社四国クボタ 営業技術課：電(087)874-8500 〒769-0102 香川県高松市国分寺町国分字向647-3
福岡営業技術推進部：電(092)606-3725 〒811-0213 福岡県福岡市東区和白丘1丁目7番3号
熊本営業技術推進部：電(096)357-6181 〒861-4147 熊本県熊本市富合町廻江846-1

株式会社クボタアグリ東日本

東北系統推進部：電(018)845-1601 〒011-0901 秋田県秋田市寺内字大小路207-54
関東・甲信越系統推進部：電(048)862-1124 〒338-0832 埼玉県さいたま市桜区西堀5丁目2番36号

株式会社クボタアグリ西日本

中部・近畿系統推進部：電(06)6470-5850 〒661-8567 兵庫県尼崎市浜1丁目1番1号
株式会社四国クボタ 系統推進部：電(087)874-8500 〒769-0102 香川県高松市国分寺町国分字向647-3

株式会社クボタアグリ九州

九州系統事業推進部：電(092)606-3166 〒811-0213 福岡県福岡市東区和白丘1丁目7番3号

クボタエンジン販売サービス株式会社

本社部品課：電(06)6648-3976 〒556-8601 大阪府大阪市浪速区敷津東1丁目2番47号
横浜営業所：電(045)471-4646 〒222-0033 神奈川県横浜市港北区新横浜1丁目25番11号

株式会社クボタ 部品事業部

西日本総合部品センター：電(072)245-8601 〒592-8331 大阪府堺市西区築港新町3丁8番
東日本総合部品センター：電(0297)52-0510 〒300-2402 茨城県つくばみらい市坂野新田10
北海道部品センター：電(011)376-2335 〒061-1274 北海道北広島市大曲工業団地3丁目1番地
九州部品センター：電(092)606-3256 〒811-0213 福岡県福岡市東区和白丘1丁目7番3号